

# Fliseklæbere

Alfix  
 Lip  
 Pukkila  
 Ceresit

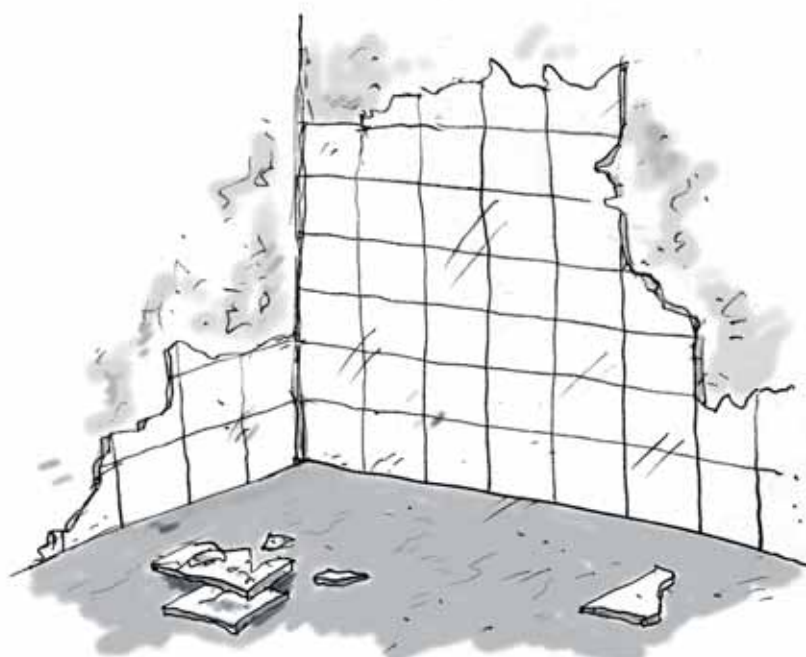

Anvendelse	Til fliseopsætning i badeværelser og køkkener samt industrier som slagterier og mejerier.
Omfang	Stort.
Periode	Alfix 1963-75, Lip 1968-1979, Pukkila 1962-75, Ceresit - 1979.
Beskrivelse og egenskaber	Variabel tykkelse, gråhvid. Vandfast. Pulvermørtel tilsat asbest.
Bemærkninger	Kan i sagens natur være vanskeligt at se, om der er asbest bag opsatte fliser. Bygherren bør derfor oplyse, hvornår fliserne er sat op og hvilket produkt der er anvendt eller de oprindelige byggebeskrivelser må undersøges. Hvis fliserne er opsat i den periode hvor der blev brugt asbest, men der i øvrigt ikke foreligger oplysninger om hvilket produkt, anbefales det at få analyseret materialet.

## Indendørs asbestarbejde - sådan gør du!

### Nedrivning/afstripping af:

- hele lofter
- asbestgulve
- vægbeklædning med asbest
- fliser opsat med asbestholdig fliseklæb

### Inden arbejdet begynder, skal følgende være i orden!

- Arbejdsplan: støvsuge metoder, ventilation, værnemidler, affald og rengøring.
- De involverede skal have gennemgået lovpligtig asbestuddannelse.
- Arbejdstilsynet skal have meddelelse om arbejdets udførelse.
- Registrering i virksomhedens asbestprotokol.

### Følgende sikkerhedsforhold skal overholdes:



Arbejdsområde afgrænses



Støvfaskærmning



Afsugning



Befugtning



Åndedrætsværn



Støvafvisende



Bad /omklædning

Støvende asbestaffald skal løbende indpakkes i svær plastik, brug eventuelt tape og marker med gult bånd, der er mærket "Asbest".

### Efter arbejdet er udført:

- Materialer må ikke genanvendes.
- Nødvendig rengøring og frigivelse af arbejdsområdet.
- Asbestaffald fjernes og afleveres til en godkendt plads, som er anvist af kommunen.